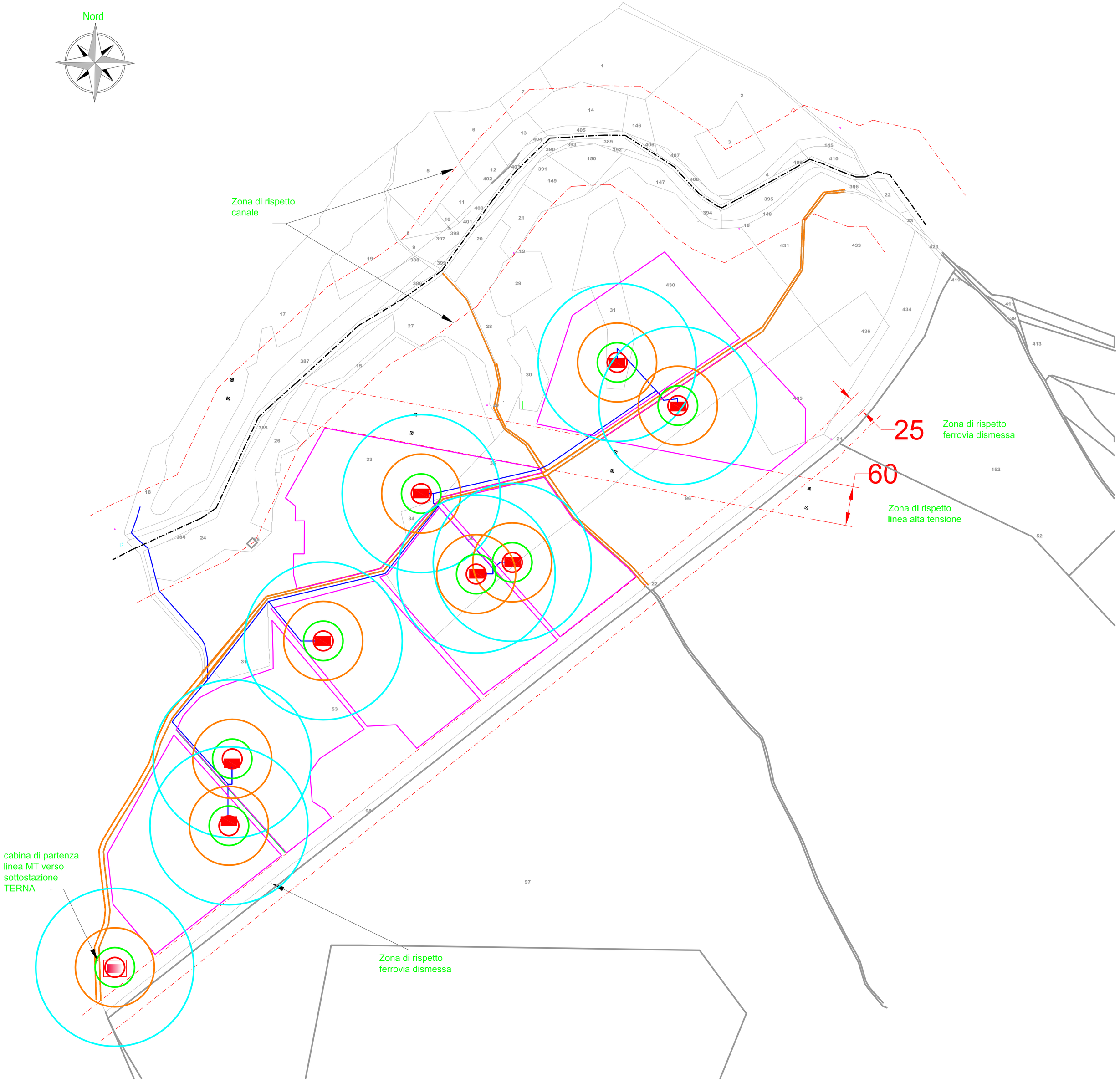

LEGENDA

Dato di Potenza Sonora emessa dalla Cabina di Campo
P = 0.009 W/m2

SEZIONE DIAGRAMMA SFERICO DELLA POTENZA DI EMISSIONE SONORA

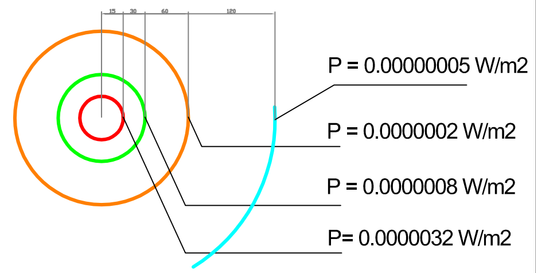

CABINA DI PARTENZA LINEA MT

CABINE DI CAMPO BT / MT

CAVIDOTTO INTERRATO PER ANELLO DI MT

DELIMITAZIONE GENERATORE FOTOVOLTAICO

Strada principale larghezza 8 metri

Zone di rispetto

REGIONE PUGLIA

PROVINCIA di TARANTO

COMUNE di SAN GIORGIO JONICO

REALIZZAZIONE DI UN IMPIANTO FOTOVOLTAICO DI POTENZA PARI A 20,5 MWp

CONNESSO ALLA RETE DI DISTRIBUZIONE ELETTRICA NAZIONALE AI SENSI DEL D.M. 19.02.2007

LOC. MASSERIA PALOMBARELLA

- TAV. 31 -
Analisi Ambientale
Fonometria Impianto Fotovoltaico

data **16.12.2010** scala **1: 3 000**

COMMITTENTE / PROPONENTE

quattromila

Quattromila S.r.l.
Via Angelo Maj, 10 – 24100 BERGAMO – tel / fax 035-4340290

CONSULENZA GENERALE

VenturiniPartners ITALY
energy and environment consultants

Venturini&Partners Italy srl
Via Lamarmora, 140 - 25124 Brescia

Ing. Roberto Piras
Arch. Elisa Anna di Palma
Geom. Antonella Delrio
Dott.ssa Elena Viani
Dott. Agronomo Saverio Interno
Dott. Geologo Gianfranco Moro
Indagini M.A.S.W. e Sismica a Rifrazione
Geoexploration S.r.l.

OPERE DI CONNESSIONE TERNA

PLC SYSTEM S.r.l. – Marigliano (NA)

PROGETTAZIONE

Ing. Roberto Piras
(Progettazione Tecnica)

ORDINE INGEGNERI PROVINCIA DI SASSARI
N. 971 Dott. Ing. ROBERTO PIRAS

Arch. Elisa Anna di Palma
(Coordinamento VIA)